

# RED-IMPACT-COMPETITION 2012

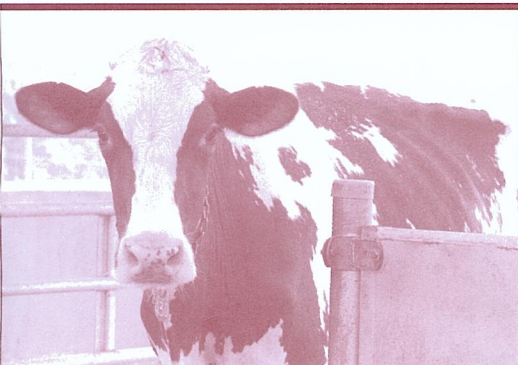

## Meine Wahl für die Red-Impact-Competition 2012 ist:

(Kreuzen Sie eine der unten angegebenen Kühe an, die wir Ihnen auf den nächsten Seiten näher vorstellen)

- |   |  |   |
|---|--|---|
| <input type="checkbox"/> Birkenhof Rubens Mabel   | <input type="checkbox"/> Maryclerc Melanie Intensifier | <input type="checkbox"/> Scientific Gold Dish Rae |
| <input type="checkbox"/> Cityview Ruby Wine       | <input type="checkbox"/> Micheret Rosalind Faber       | <input type="checkbox"/> Schuwey Rubens Iberia    |
| <input type="checkbox"/> Gen-I-Beq Talent Spectra | <input type="checkbox"/> Molenkamp Grietje 28          | <input type="checkbox"/> Sellcrest T Roseanna     |
| <input type="checkbox"/> Golden Oaks Perk Rae     | <input type="checkbox"/> Morningview RUW Malvoy Bertha | <input type="checkbox"/> Stoneden Fools Gold      |
| <input type="checkbox"/> Islehaven Gold Dancer    | <input type="checkbox"/> RH Meggilee                   | <input type="checkbox"/> Therese                  |
| <input type="checkbox"/> KHW Gold Aiko            | <input type="checkbox"/> Scientific Gold Dior Rae      | <input type="checkbox"/> Tiger-Lily Lawn Boy Lulu |

Eventueller Kommentar zu meiner Wahl:  
(Nicht zwingend erforderlich)

---

---

---

---

---

---

## Angaben zum Absender:

Name: \_\_\_\_\_

Straße: \_\_\_\_\_

Postleitzahl und Ort: \_\_\_\_\_

Land: \_\_\_\_\_

Tel.: \_\_\_\_\_

E-Mail: \_\_\_\_\_